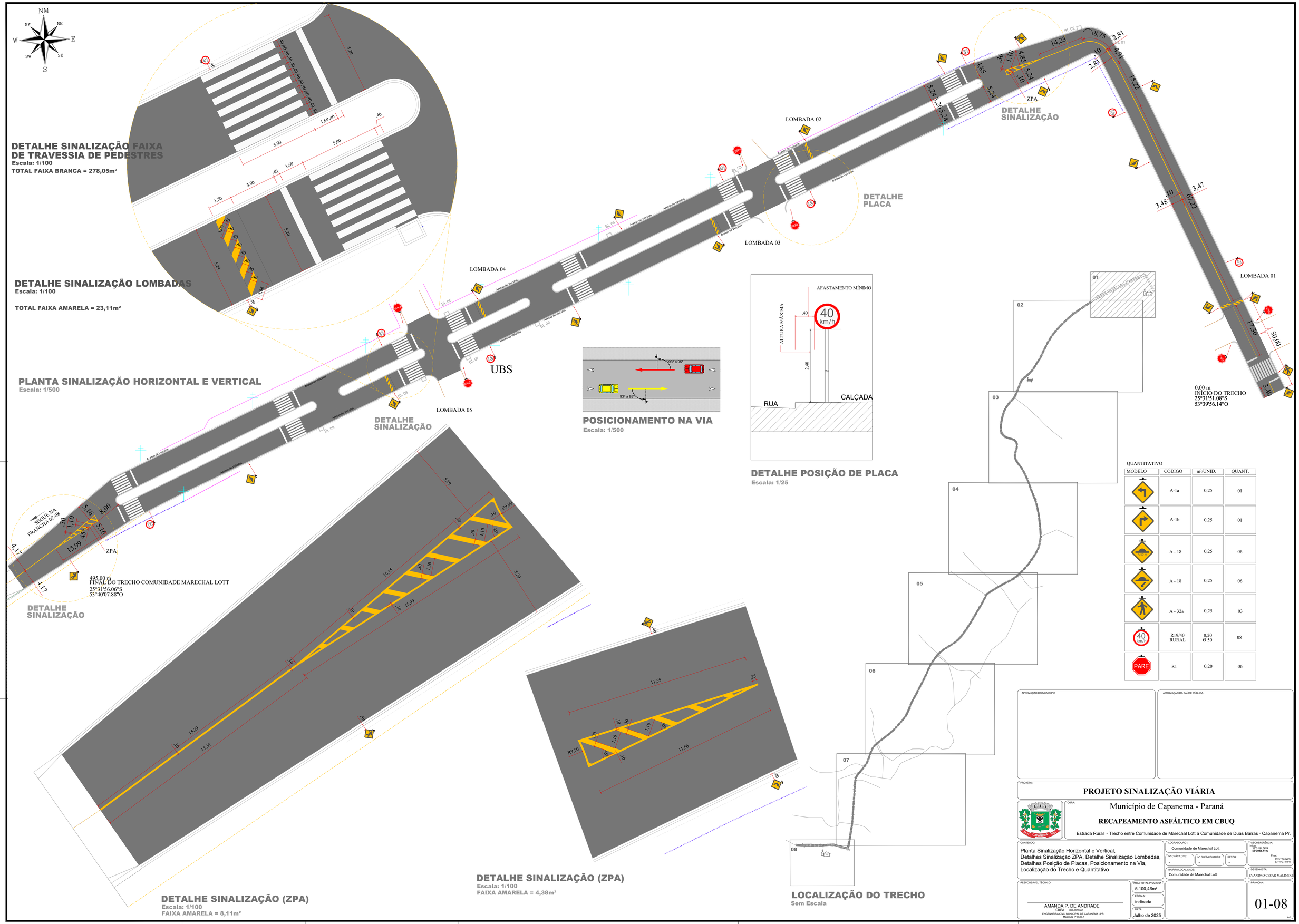
NM
NW
NE
W
E
SW
SE
S
DETALHE SINALIZAÇÃO FAIXA DE TRAVESSIA DE PEDESTRES
Escala: 1/100
TOTAL FAIXA BRANCA = 278,05m²
DETALHE SINALIZAÇÃO LOMBADAS
Escala: 1/100
TOTAL FAIXA AMARELA = 23,11m²
PLANTA SINALIZAÇÃO HORIZONTAL E VERTICAL
Escala: 1/500
LOMBADA 01
LOMBADA 02
LOMBADA 03
LOMBADA 04
LOMBADA 05
UBS
ZPA
DETALHE SINALIZAÇÃO
DETALHE PLACA
0,00 m
INÍCIO DO TRECHO
25°31'51.08"S
53°39'56.14"O
405,00 m
FINAL DO TRECHO COMUNIDADE MARECHAL LOTT
25°31'56.06"S
53°40'07.88"O
SEGUE NA PRANCHA 02-08
DETALHE SINALIZAÇÃO
DETALHE SINALIZAÇÃO (ZPA)
Escala: 1/100
FAIXA AMARELA = 8,11m²
POSICIONAMENTO NA VIA
Escala: 1/500
93° a 95°
AFASTAMENTO MÍNIMO
ALTURA MÁXIMA
40 km/h
RUA
CALÇADA
DETALHE POSIÇÃO DE PLACA
Escala: 1/25
DETALHE SINALIZAÇÃO (ZPA)
Escala: 1/100
FAIXA AMARELA = 4,38m²
LOCALIZAÇÃO DO TRECHO
Sem Escala
01
02
03
04
05
06
07
08
QUANTITATIVO
MODELO | CÓDIGO | m²/UNID. | QUANT.
A-1a | 0,25 | 01
A-1b | 0,25 | 01
A - 18 | 0,25 | 06
A - 18 | 0,25 | 06
A - 32a | 0,25 | 03
R19/40 RURAL | 0,20 Ø 50 | 08
R1 | 0,20 | 06
APROVAÇÃO DO MUNICÍPIO
APROVAÇÃO DA SAÚDE PÚBLICA
PROJETO:
PROJETO SINALIZAÇÃO VIÁRIA
OBRA:
Município de Capanema - Paraná
RECAPEAMENTO ASFÁLTICO EM CBUQ
Estrada Rural - Trecho entre Comunidade de Marechal Lott á Comunidade de Duas Barras - Capanema Pr.
CONTEÚDO:
Planta Sinalização Horizontal e Vertical,
Detalhes Sinalização ZPA, Detalhe Sinalização Lombadas,
Detalhes Posição de Placas, Posicionamento na Via,
Localização do Trecho e Quantitativo
LOGRADOURO: Comunidade de Marechal Lott
GEOREFERÊNCIA: Início: 25°31'51.08"S 53°39'56.14"O Final: 25°31'56.06"S 53°40'07.88"O
Nº DHÁCLÓTE: -
Nº GLEBA/QUADRA: -
SETOR: -
BAIRRO/LOCALIDADE: Comunidade de Marechal Lott
DESENHISTA: EVANDRO CESAR MALINSKI
RESPONSÁVEL TÉCNICO:
AMANDA P. DE ANDRADE
CREA RO-10005-D
ENGENHEIRA CIVIL MUNICIPAL DE CAPANEMA - PR
Matrícula nº 3023-1
ÁREA TOTAL PRANCHA: 5.100,46m²
ESCALA: indicada
DATA: Julho de 2025
PRANCHA:
01-08
A1